



INFO TECHNIQUE



Changement de matériau de la poulie de renvoi

réf. 532 0111 10

Constructeurs : Audi, Seat, Škoda, Volkswagen

Modèles : A3
Cordoba, Ibiza III, Inca,
Leon, Toledo II
Fabia, Octavia
Bora, Caddy II, Fox, Golf IV,
New Beetle, Polo, Spacefox,
Crafter

Moteurs : 1.9 D, 1.9 TDI, 1.9 SDI, 2.5 TDI

Référence INA : 532 0111 10

Référence OE : 038 109 244 B (remplacée)
038 109 244 C (remplacée)
038 109 244 H (remplacée)
038 109 244 M (actuelle)

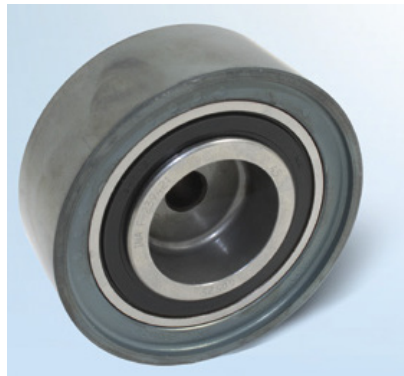

Photo 1 : Ancienne version avec bande de roulement céramétallique

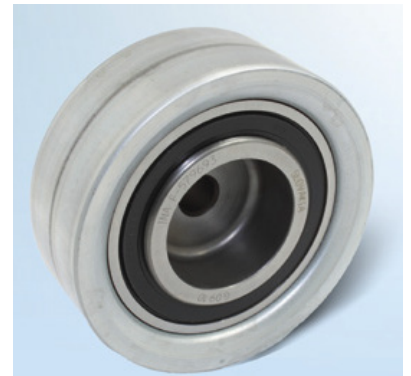

Photo 2 : Nouvelle version avec bande de roulement en acier

Malgré la différence de finition, les deux modèles de poulies de renvoi sont utilisables sans aucune réserve sur tous les véhicules désignés dans le catalogue.

Dans le cadre du développement permanent de nos produits, la bande de roulement de la poulie de renvoi réf. 532 0111 10, jusqu'à présent céramétallique, est désormais en acier. Pendant la phase de transition, il est possible que les deux modèles de poulie de renvoi, avec bande céramétallique ou en acier, soient livrés.

Respecter les préconisations du constructeur du véhicule!

Téléphone : 01.40.92.34.30

Fax : 01.40.92.34.64

www.schaeffler-aftermarket.fr

www.repxpert.fr



SCHAEFFLER

REP>XPERT